

Gebruiksaanwijzing en stappen thuis-peel

ZO[®] Retinol Stimulation Peel™ protocol

	STAP	PRODUCT	AM	PM
REINIGEN	1	Offects [®] Hydrating Cleanser <i>of</i> Offects [®] Exfoliating Cleanser	•	•
ACTIVEREN	2	Offects [®] Exfoliating Polish <i>Wees mild bij het gebruik van Offects[®] Exfoliating Polish</i>	•	
AANVULLEND		Offects [®] TE-Pads <i>(indien geadviseerd)</i>	•	<i>en/of</i> •
STIMULEREN	3	Ossential [®] Advanced Radical Night Repair <i>Breng gelijkmatig aan over het gehele gelaat volgens protocol. Sommige gebieden (onder de ogen en rondom de mond) kunnen sneller reageren. Breng op deze gebieden minder of bij een te heftige reactie geen product aan.</i>	•	•
KALMEREN + VOEDEN	4	Ommerse [®] Renewal Crème <i>1 - 2 pompjes</i>	•	<i>en/of</i> •
BESCHERMEN	5	Oclipse [®] Sunscreen + Primer SPF 30 <i>Breng eventueel make-up aan na de bescherming.</i>	•	

PEEL TYPE	HOEEVEELHEID	WANNEER	DUUR
Sterk	12 pompjes	AM & PM	5 dagen
Gematigd	6 pompjes	AM & PM	5 dagen
Licht	4 pompjes	AM & PM	5 dagen
Flexibel (korte peel)	12, 6 of 4 pompjes (vrije keuze)	AM & PM	3 dagen
	12, 6 of 4 pompjes AM en PM gedurende 3 dagen of minder (bouw geleidelijk op met de tolerantie). Later kan een sterkere peel uitgevoerd worden.		
Na de peel	Stop met het gebruik van Ossential [®] Advanced Radical Night Repair en breng Ommerse [®] Renewal Crème (3 - 4 keer /dag) aan. De peelreactie verdwijnt na 2 - 3 dagen.		

Opmerking

Het uitvoeren van de peel is eenvoudig: U kunt stoppen en/of de intensiteit op elk moment aanpassen.



REINIGEN
AM & PM



ACTIVEREN
1 x per dag



AANVULLEND
* Aanbevolen bij een vette huid



STIMULEREN
Selecteer de gewenste peelsterkte (hoeveelheid, frequentie en duur)



KALMEREN + VOEDEN
Het enige product dat kan worden toegepast tijdens en na de ZO Retinol Stimulation Peel



BESCHERMEN
Gebruik dagelijks als laatste stap

Wat te verwachten:



Variabele gradaties van voorbijgaande roodheid, peeling, jeuk en stekend gevoel kunnen voorkomen.

De mate van exfoliatie en roodheid is afhankelijk van de conditie van de huid en de hoeveelheid product (4, 6, of 12 pompjes). Begin eventueel met het flexibele protocol en bouw geleidelijk op. U kunt op een later moment overgaan op een sterk protocol. Het ultieme doel is om maximaal profijt te behalen met het sterke protocol.

Opmerking

Als de huidreacties zoals exfoliatie en roodheid meer zijn dan verwacht, stop met de ZO[®] Retinol Stimulation Peel[™] en begin met het gebruik van Ommerse[®] Renewal Crème. ZO[®] Retinol Stimulation Peel[™] kan worden hervat op een later tijdstip.

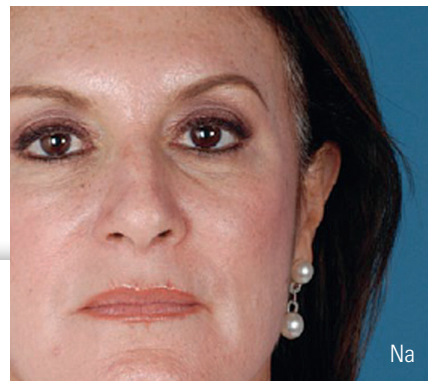
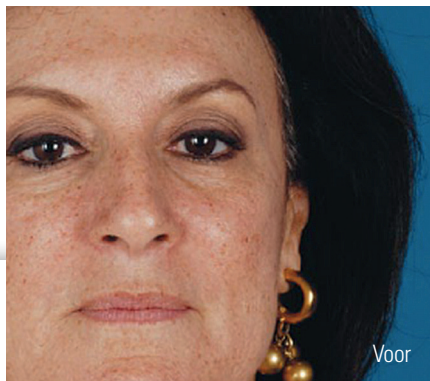

Hoe te gebruiken als thuis-peel:

Om ervoor te zorgen dat de Ossential[®] Advanced Radical Night Repair gelijkmatig wordt verdeeld over het oppervlak van uw gelaat, breng het als volgt aan:

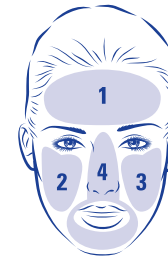

AANBRENGEN 1. VOORHOOFD 2. RECHTER WANG 3. LINKER WANG 4. NEUS EN KIN

12 pompjes	3 pompjes	3 pompjes	3 pompjes	3 pompjes
6 pompjes	1 pompje	2 pompjes	2 pompjes	1 pompje
4 pompjes	1 pompje	1 pompje	1 pompje	1 pompje

Ben zuinig met Ossential[®] Advanced Radical Night Repair rondom de mond, hals en decolleté, deze zijn meestal zeer gevoelig.

Om huidreacties te verminderen, of om een meer comfortabele peel te ervaren volg dan de volgende tips:

1. Verminder het aantal pompjes (ga bijvoorbeeld van 6 naar 4 pompjes)
2. Sla een keer een ochtend of avond over
3. Gebieden met een dunne huid, zoals onder de ogen kunnen heftiger reageren. Verminder de hoeveelheid Ossential[®] Advanced Radical Night Repair op deze gebieden indien nodig
4. Gebruik Ommerse[®] Renewal Crème om de huid te kalmeren, indien nodig
5. U kunt op elk gewenst tijdstip stoppen met het gebruik van Ossential[®] Advanced Radical Night Repair. Breng na het stoppen Ommerse[®] Renewal Crème (3 - 4 keer/dag) aan. De peel reactie verdwijnt na 2 - 3 dagen.

Ossential[®] Advanced Radical Night Repair is uitsluitend bestemd voor uitwendig gebruik. Contact met slijmvliezen (in de ogen en mond) moet worden vermeden. Gebeurt dit per abuis toch, onmiddellijk de ogen en/of mond grondig met water spoelen.